

Bilancio Sociale Farmonia soc.coop.sociale 2020

Bilancio sociale predisposto ai sensi dell'articolo 14 del D. Lgs. n.117/2017.

Bilancio sociale elaborato attraverso il modello Iscoop di Legacoopsociali (CC BY-NC 4.0)

Parte introduttiva

Introduzione

Obiettivo di questo bilancio sociale è dare un'idea di massima dell'andatura della nostra cooperativa e delle evoluzioni in corso.

La lettera del Presidente

Il bilancio sociale, obbligatorio per legge per le cooperative sociali, è uno strumento molto interessante perchè permette di capire, oltre ai meri numeri, tutta l'attività che forse rimane un po' in sordina normalmente. Nel nostro caso, essendo una neonata cooperativa (costituita nel 2018), c'è molto poco da dire, ma proveremo lo stesso a dare un'idea di massima. Nel 2019 abbiamo provveduto a metterci in regola con tutti i corsi obbligatori quali sicurezza e antincendio. Abbiamo iniziato a tessere una rete di conoscenze, lavoro che va avanti tuttora, in quanto non conoscevamo molto le dinamiche locali ed è sempre utile avere diversi contatti (l'unione fa la forza). Infatti, solo quest'anno, il 2021, siamo riusciti ad avviare con successo delle partnership con altre cooperative locali. Proseguiamo su questa strada, di sinergia e del fare rete.

Nota Metodologica

Identità

Presentazione e dati Anagrafici

Ragione Sociale

FARMONIA - SOCIETA' COOPERATIVA SOCIALE

Partita IVA

03000020218

Codice Fiscale

03000020218

Forma Giuridica

Cooperativa sociale tipo A

Settore Legacoop

Sociale

Anno Costituzione

2018

Associazione di rappresentanza

Legacoop

Attività di interesse generale ex art. 2 del D.Lgs. 112/2017

Tipologia attività

a) Interventi e servizi sociali ai sensi dell'articolo 1, commi 1 e 2, della legge 8 novembre 2000, n. 328, e successive modificazioni, ed interventi, servizi e prestazioni di cui alla legge 5 febbraio 1992, n. 104, e successive modificazioni, e di cui alla legge 22 giugno 2016, n. 112, e successive modificazioni

Descrizione attività svolta

La nostra cooperativa svolge attività di formazione, attività di pet therapy e didattiche, con gli animali, nella natura, per promuovere la relazione privilegiata tra uomo e animale (ma anche uomo-natura) e salvaguardarla.

Principale attività svolta da statuto di tipo A

Altro

Descrivere sinteticamente gli aspetti socio-economici del contesto di riferimento e i territori in cui si opera. Per contesto si intende non solo l'ambito geografico in cui si svolge l'attività, ma anche tutti quei fenomeni e tendenze di carattere generale, che possono avere natura economica, politica e sociale e che condizionano e influenzano le scelte e i comportamenti della cooperativa/consorzio.

Regioni

Trentino-Alto Adige

Province

Bolzano

Sede Legale

Indirizzo

via Avigna 39

Regione

Trentino-Alto Adige

Telefono

3519936691

Provincia

Bolzano

Fax

C.A.P.

39050

Comune

San Genesio Atesino

Email

info@farmonia.com

Sito Web

www.farmonia.com

Sede Operativa

Storia dell'Organizzazione

Breve storia dell'organizzazione della nascita al periodo di rendicontazione

2018- costituzione

2019- primi passi nel mondo cooperativo, adattamento alle normative vigenti

2020- cambio statuto, prime attività proposte

Mission, vision e valori

Mission, finalità, valori e principi della cooperativa

La Mission della cooperativa è quella di rendere partecipi le persone dei benefici che si traggono dallo stare insieme agli animali e nella natura: entrambi hanno un vero e proprio potere terapeutico oltre che preventivo.

Cerchiamo di attuare questi propositi attraverso corsi di formazione di vario tipo (sempre con tema benessere animale e relazione uomo-animale-natura), attraverso la pet therapy sia con i cani che con gli asini, attraverso laboratori didattici per bambini ma anche attraverso semplici esperienze per famiglie con gli asini.

Governance

Sistema di governo

Organigramma

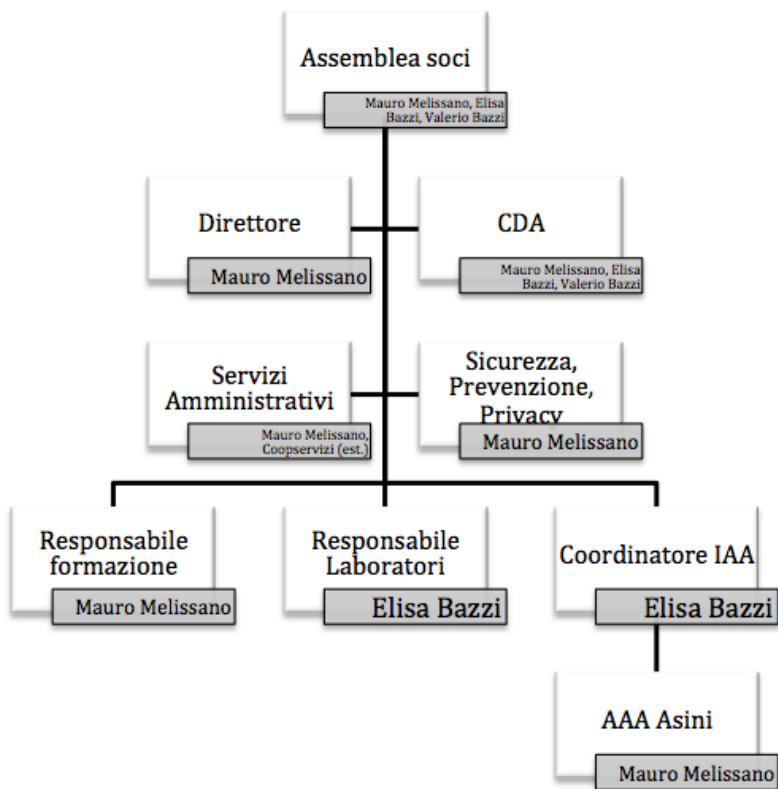

Responsabilità e composizione del sistema di governo

Responsabilità e composizione del sistema di governo

| Nominativo | Carica ricoperta | Data prima nomina | Periodo in carica |
|-----------------|------------------|-------------------|-------------------|
| Mauro Melissano | Presidente | | |

Focus su presidente e membri del CDA

Presidente e legale rappresentante in carica

Nome e Cognome del Presidente

Mauro Melissano

Durata Mandato (Anni)

3

Numero mandati del Presidente

2

Consiglio di amministrazione

Numero mandati dell'attuale Cda

2

Durata Mandato (Anni)

3

N.° componenti persone fisiche

3

Maschi

2

Totale Maschi

%66.67

Femmine

1

Totale Femmine

%33.33

fino a 40 anni

1

Totale fino a 40 anni

%33.33

da 41 a 60 anni

1

Totale da 41 a 60 anni

%33.33

oltre 60 anni

1

Totale oltre 60 anni

%33.33

Nazionalità italiana

3

Totale Nazionalità italiana

%100.00

Partecipazione

Vita associativa

Numero aventi diritto di voto

3

N. di assemblee svolte nel periodo di rendicontazione

1

Mappa degli Stakeholder

Mappa degli Stakeholder

Sociale: Persone, Obiettivi e Attività

Sviluppo e valorizzazione dei soci

Vantaggi di essere socio

Numero e Tipologia soci

Numero e tipologia soci

Soci Ordinari

3

Focus Tipologia Soci

Soci Lavoratori

2

Soci Svantaggiati

0

Soci Persone Giuridiche

0

Focus Soci persone fisiche

Genere

| | | |
|---------|---|-----|
| Maschi | 2 | %67 |
| Femmine | 1 | %33 |

Totale
3.00

Età

| | | |
|-------------------|---|--------|
| fino a 40 anni | 1 | %33.33 |
| Dai 41 ai 60 anni | 1 | %33.33 |
| Oltre 60 anni | 1 | %33.33 |

Totale
3.00

Nazionalità

| | | |
|----------------------|---|---------|
| Nazionalità italiana | 3 | %100.00 |
|----------------------|---|---------|

Totale
3.00

Studi

| | | |
|--------|---|---------|
| Laurea | 3 | %100.00 |
|--------|---|---------|

Totale
3.00

Anzianità associativa

| | | | |
|---------------|----------------|-----------------|---------------|
| Da 0 a 5 anni | Da 6 a 10 anni | Da 11 a 20 anni | Oltre 20 anni |
| 3 | 0 | 0 | 0 |
| %100.00 | %0.00 | %0.00 | %0.00 |

Totale
3.00

Occupazione: sviluppo e valorizzazione dei lavoratori

Politiche del lavoro e salute e sicurezza, contratti di lavoro applicati

Numero Occupati

0

Occupati soci e non soci

Occupati soci Maschi

0

Occupati soci Femmine

0

Totale

Occupati non soci Maschi

0

Occupati non soci Femmine

0

Occupati soci fino ai 40
anni

0

Occupati soci da 41 a 60 anni

0

Occupati soci oltre 60 anni

0

Totale

Occupati NON soci fino ai
40 anni

0

Occupati NON soci fino dai 41 ai 60 anni

0

Occupati NON soci oltre i 60 anni

0

Totale

Occupati soci con Laurea

0

Occupati soci con Scuola media superiore

0

Occupati soci con Scuola media
inferiore

0

Occupati soci con Scuola elementare

0

Occupati soci con Nessun titolo

0

Totale

Occupati NON soci con Laurea

0

Occupati NON soci con Scuola media
superiore

0

Occupati NON soci con Scuola media
inferiore

0

Occupati NON soci con Scuola elementare

0

Occupati NON soci con Nessun titolo

0

Totale

Occupati soci con Nazionalità Italiana

0

Occupati soci con Nazionalità Europea non
italiana

0

Occupati soci con Nazionalità
Extraeuropea

0

Totale

Occupati NON soci con Nazionalità Italiana

0

Occupati NON soci con Nazionalità Europea
non italiana

0

Occupati NON soci con Nazionalità
Extraeuropea

0

Volontari e tirocinanti (svantaggiati e non)

| Volontari Svantaggiati | Volontari Svantaggiati | Volontari NON Svantaggiati | Volontari NON Svantaggiati |
|--------------------------|--------------------------|------------------------------|------------------------------|
| Maschi | Femmine | Maschi | Femmine |
| 0 | 0 | 0 | 0 |
| Totale svantaggiati | | Totale non svantaggiati | |
| Tirocinanti Svantaggiati | Tirocinanti Svantaggiati | Tirocinanti NON Svantaggiati | Tirocinanti NON Svantaggiati |
| Maschi | Femmine | Maschi | Femmine |
| 0 | 0 | 0 | 0 |
| Totale svantaggiati | | Totale non svantaggiati | |

Tipologia di contratti di lavoro applicati

| | |
|--|--------|
| Dipendenti a tempo indeterminato e a tempo pieno | % 0.00 |
| 0 | |
| Dipendenti a tempo indeterminato e a part time | % 0.00 |
| 0 | |
| Dipendenti a tempo determinato e a tempo pieno | % 0.00 |
| 0 | |
| Dipendenti a tempo determinato e a part time | % 0.00 |
| 0 | |
| Collaboratori continuative | % 0.00 |
| 0 | |
| Lavoratori autonomi | % 0.00 |
| 0 | |
| Altre tipologie di contratto | % 0.00 |
| 0 | |
| <hr/> | |
| Totale | |

Struttura dei compensi, delle retribuzioni, delle indennità erogate

Organo di amministrazione e controllo

| | | |
|---------------------------------|----------------------------------|----------|
| Retribuzione annua lorda minima | Retribuzione annua lorda massima | Rapporto |
| 0 | 0 | NaN |

Dirigenti

Volontari

Importo dei rimborsi complessivi annuali

0

Numero volontari che hanno usufruito del rimborso

0

Formazione

Tipologia e ambiti corsi di formazione

Tipologia e ambiti corsi di formazione

Ore medie di formazione per addetto

Ore di formazione complessivamente erogate nel periodo di rendicontazione

0

Totale organico nel periodo di rendicontazione

0

Qualità dei servizi

Attività e qualità di servizi

Descrizione

Attività presidiate ex attività di interesse generale art. 2 del decreto legislativo n. 112/2017

Impatti dell'attività

Ricadute sull'occupazione territoriale

Rapporto con la collettività

Rapporto con la Pubblica Amministrazione

Impatti ambientali

Situazione Economico-Finanziaria

Attività e obiettivi economico-finanziari

Situazione economica, finanziaria e patrimoniale

Attivo patrimoniale , patrimonio proprio, utile di esercizio

Dati da Bilancio economico

| | |
|---------------------|------------|
| Fatturato | €4.762,00 |
| Attivo patrimoniale | €2.379,00 |
| Patrimonio proprio | -€1.067,00 |
| Utile di esercizio | -€2.098,00 |

Valore della produzione (€)

| | | |
|---|--|---|
| Valore della produzione anno di rendicontazione 4762 | Valore della produzione anno di rendicontazione (anno -1) 4562 | Valore della produzione anno di rendicontazione (anno -2) 1 |
|---|--|---|

Composizione del valore della produzione

| Composizione del Valore della produzione (derivazione dei ricavi) | Valore della produzione (€) | Ripartizione % ricavi |
|---|-----------------------------|-----------------------|
| Ricavi da Pubblica Amministrazione | 2000 | % 42.00 |
| Ricavi da persone fisiche | 2652 | % 55.69 |
| Donazioni (compreso 5 per mille) | 110 | % 2.31 |
| | | Totale |
| | | 4'762.00 |

Fatturato per servizio (ex attività di interesse generale ex art. 2 del D.Lgs. 112/2017)

| Tipologia Servizi | Fatturato (€) |
|--|-----------------|
| d) educazione, istruzione e formazione professionale, ai sensi della legge 28 marzo 2003, n. 53, e successive modificazioni, nonché le attività culturali di interesse sociale con finalità educativa; | 2652 |
| Totale | 2'652.00 |

Fatturato per Territorio

Provincia

| | | |
|---------|------|----------|
| Bolzano | 2652 | % 100.00 |
|---------|------|----------|

Responsabilità Sociale e Ambientale

Buone pratiche

Cerchiamo di impegnarci specialmente sul punto 3 dell'agenda 2030, Salute e Benessere. Promuoviamo infatti in benessere dato dal contatto con gli animali e la natura: offriamo esperienze con animali nella natura per famiglie anche come miglioramento di situazioni difficili (pet therapy). Un altro punto su cui ci muoviamo è il 17, Partnership per gli obiettivi. Fare rete è importante, uniti si è più forti specialmente quando si perseguono obiettivi comuni.

Partnership, collaborazioni con altre organizzazioni

| | | |
|----------------------------------|--|---|
| Tipologia Partner Cooperative | Denominazione Partnership Gli Amici Di Sari | Tipologia Attività Attività di Pet Therapy su progetto |
| Tipologia Partner Cooperative | Denominazione Partnership Time Aut | Tipologia Attività Progetto "Galline Felici- Grow IN" |

Obiettivi Sviluppo Sostenibile SDGs

Obiettivi Sviluppo Sostenibile SDGs

3. salute e benessere: assicurare la salute e il benessere per tutti e per tutte le età;

Politiche e strategie

Offriamo esperienze con gli animali nella natura perchè siamo convinti che il contatto con loro faccia bene, sia come prevenzione che come terapia in caso di problematiche.

Coinvolgimento degli stakeholder

Attività di coinvolgimento degli stakeholder

Numero, tipologia e modalità di coinvolgimento di stakeholder interni

Numero, tipologia e modalità di coinvolgimento di stakeholder esterni

Innovazione

Cooperazione

Obiettivi di Miglioramento

Obiettivi di miglioramento della rendicontazione sociale

| Obiettivo | Breve descrizione dell'obiettivo e delle modalità che verranno intraprese per raggiungerlo | Entro quando verrà |
|------------------------|---|--------------------|
| Stakeholder engagement | Cercare nuovi stakeholder sia interni che esterni: <ul style="list-style-type: none"> • interni: trovare nuovi soci e fondare un'associazione di volontariato per avere una rete di volontari che aiutino • esterni: trovare nuovi clienti e nuovi finanziatori, parlando con aziende medie e con la pubblica amministrazione | raggiunto 2023 |

Obiettivi di miglioramento strategici

TABELLA DI CORRELAZIONE

Bilancio sociale predisposto ai sensi dell'articolo 14 del D. Lgs. n.117/2017

Il presente bilancio sociale è stato redatto attraverso il supporto del modello ISCOOP. La presente tabella di correlazione vuole offrire un quadro sinottico di come il modello ISCOOP sia in compliance con le "Linee guida per la redazione del bilancio sociale degli enti del Terzo settore" emanate dal Ministero Del Lavoro e delle Politiche Sociali con il Decreto 4 luglio 2019 (GU n.186 del 9-8-2019).

Per ogni sotto-sezione e requisito richiesto dalle Linee guida (riportati nella prima colonna della tabella), vengono riportati gli indicatori qualitativi e quantitativi **OBBLIGATORI** del modello ISCOOP che rispondono a quel requisito indicando l'ambito, la sezione e il/gli indicatori specifici i cui rintracciare i dati (seconda colonna della tabella).

Il Modello Iscoop è stato elaborato per le imprese sociali cooperative distinte per: Cooperative sociali di tipo A (A); Cooperative sociali di tipo B (B); Cooperative sociali di tipo A+B (A+B); Consorzi (C); Imprese sociali cooperative (non coop.sociali) (IS); Consorzi di imprese sociali cooperative (non coop. sociali) (ISC).

Alcuni indicatori presenti nel modello sono comuni a tutte le tipologie, altri sono specifici solo per quella tipologia di impresa sociale cooperativa. Tali indicatori specifici e obbligatori, quando presenti in tabella, riportano la tipologia di impresa sociale cooperativa alla quale si riferiscono.

Per completezza si ribadisce che come indicato nelle Linee Guida: "Per gli enti di Terzo settore tenuti ex lege alla redazione, il bilancio sociale dovrà contenere almeno le informazioni di seguito indicate (...). In caso di omissione di una o più sotto-sezioni **l'ente sarà tenuto a illustrare** le ragioni che hanno condotto alla mancata esposizione dell'informazione"

| LINEE GUIDA PER LA REDAZIONE DEL BILANCIO SOCIALE DEGLI ENTI DEL TERZO SETTORE ai sensi dell'art. 14 comma 1 d.lgs. 117/2017 e, con riferimento alle imprese sociali, dell'art. 9 comma 2 d.lgs. 112/2017. (Gazzetta Ufficiale n. 186 del 9 agosto 2019) | Riferimento Modello ISCOOP. MODELLO DI BILANCIO SOCIALE PER LE IMPRESE SOCIALI COOPERATIVE SOCIALI |
|---|--|
| 1) METODOLOGIA ADOTTATA PER LA REDAZIONE DEL BILANCIO SOCIALE | |
| Eventuali standard di rendicontazione utilizzati; Cambiamenti significativi di perimetro o metodi di misurazione rispetto al precedente periodo di rendicontazione; Altre informazioni utili a comprendere il processo e la metodologia di rendicontazione. | AMBITO: Parte Introduttiva INDICATORE: Nota Metodologica |
| 2) INFORMAZIONI GENERALI SULL'ENTE | |
| Nome dell'ente; Codice Fiscale; Partita Iva; Forma giuridica e qualificazione ai sensi del Codice del Terzo settore; Indirizzo sede legale; Altre sedi; Aree territoriali di operatività; Valori e finalità perseguite (missione dell'ente); Attività statutarie individuate facendo riferimento all'art. 5 del d.lgs. 117/2017 e/o all'art. 2 del d.lgs. 112/2017 (oggetto sociale); evidenziare se il perimetro delle attività statutarie sia più ampio di quelle effettivamente realizzate, circostanziando le attività effettivamente svolte; Altre attività svolte in maniera secondaria/strumentale; Collegamenti con altri enti del terzo settore (inserimento in reti, gruppi di imprese sociali...); Contesto di riferimento; | AMBITO: Identità SEZIONE: Presentazione e dati anagrafici INDICATORE: <ul style="list-style-type: none"> ● Ragione sociale ● C.F. ● P.IVA ● Forma giuridica ● Attività di interesse generale ex art. 2 del d.lgs. 112/2017 ● Descrizione attività svolta ● Principali attività svolte da statuto (A, B, A+B, C, ISC) ● Adesione a consorzi ● Adesione a reti ● Adesioni a gruppi ● Contesto di riferimento e territori ● Regioni ● Provincie SEZIONE: Sede Legale e Sede operativa SEZIONE: Mission, vision e valori INDICATORE: <ul style="list-style-type: none"> ● Mission, finalità, valori e principi della cooperativa |
| 3) STRUTTURA, GOVERNO E AMMINISTRAZIONE | |
| Consistenza e composizione della base sociale /associativa (se esistente) | AMBITO: Sociale: persone, obiettivi e attività SEZIONE: Sviluppo e valorizzazione dei soci INDICATORE: <ul style="list-style-type: none"> ● Numero e Tipologia soci ● Focus Tipologia Soci ● Anzianità associativa ● Focus Soci persone fisiche (A, B, A+B, IS) ● Soci svantaggiati per tipologia svantaggio, genere, età, titolo di studio, nazionalità (B, A+B) ● Tipologia di cooperative consorziate (C, ISC) ● Elenco cooperative consorziate per territorio (C, ISC) |

| | |
|---|---|
| <p>Sistema di governo e controllo, articolazione, responsabilità e composizione degli organi (indicando in ogni caso nominativi degli amministratori e degli altri soggetti che ricoprono cariche istituzionali, data di prima nomina, periodo per il quale rimangono in carica, nonché eventuali cariche o incarichi espressione di specifiche categorie di soci o associati);</p> <p>quando rilevante rispetto alle previsioni statutarie, approfondimento sugli aspetti relativi alla democraticità interna e alla partecipazione degli associati alla vita dell'ente;</p> | <p>AMBITO: Identità SEZIONE: Governance INDICATORE:</p> <ul style="list-style-type: none"> ● Sistema di governo ● Organigramma ● Responsabilità e composizione del sistema di governo <p>AMBITO: Identità SEZIONE: Partecipazione INDICATORE:</p> <ul style="list-style-type: none"> ● Vita associativa ● Numero aventi diritto di voto ● N. di assemblee svolte nel periodo di rendicontazione <p>AMBITO: Sociale: Persone, obiettivi e attività SEZIONE: Sviluppo e valorizzazione dei soci INDICATORE:</p> <ul style="list-style-type: none"> ● Vantaggi di essere socio |
| <p>Mappatura dei principali stakeholder (personale, soci, finanziatori, clienti/utenti, fornitori, pubblica amministrazione, collettività) e modalità del loro coinvolgimento. In particolare, le imprese sociali (ad eccezione delle imprese sociali costituite nella forma di società cooperativa a mutualità prevalente e agli enti religiosi civilmente riconosciuti di cui all'articolo 1, comma 3 del d. lgs. 112/2017 "Revisione della disciplina in materia di impresa sociale") sono tenute a dar conto delle forme e modalità di coinvolgimento di lavoratori, utenti e altri soggetti direttamente interessati alle attività dell'impresa sociale realizzate ai sensi dell'art. 11 del d. lgs. 112/2017;</p> | <p>AMBITO: Identità SEZIONE: Mappa degli Stakeholder INDICATORE: Mappa categoria di stakeholder</p> <p>AMBITO: Responsabilità sociale e ambientale SEZIONE: Coinvolgimento degli stakeholder INDICATORE: Attività di coinvolgimento degli stakeholder</p> |
| 4) PERSONE CHE OPERANO PER L'ENTE | |
| <p>Tipologie, consistenza e composizione del personale che ha effettivamente operato per l'ente (con esclusione quindi dei lavoratori distaccati presso altri enti, cd. "distaccati out") con una retribuzione (a carico dell'ente o di altri soggetti) o a titolo volontario comprendendo e distinguendo tutte le diverse componenti; Contratto di lavoro applicato ai dipendenti; Natura delle attività svolte dai volontari;</p> | <p>AMBITO: Sociale: Persone, obiettivi e attività SEZIONE: Occupazione: sviluppo e valorizzazione dei lavoratori INDICATORE:</p> <ul style="list-style-type: none"> ● Numero Occupati ● Numero di occupati svantaggiati (B, A+B) ● Occupati soci e non soci ● Occupati svantaggiati soci e non soci (B, A+B) ● Politiche del lavoro e salute e sicurezza, contratti di lavoro applicati ● Tipologia di contratti di lavoro applicati ● Volontari e tirocinanti (svantaggiati e non) |
| <p>Attività di formazione e valorizzazione realizzate;</p> | <p>AMBITO: Sociale: Persone, obiettivi e attività SEZIONE: Occupazione: sviluppo e valorizzazione dei lavoratori INDICATORE:</p> <ul style="list-style-type: none"> ● Tipologia e ambiti corsi di formazione ● Ore medie di formazione per addetto |
| <p>Struttura dei compensi, delle retribuzioni, delle indennità di carica e modalità e importi dei rimborsi ai volontari: emolumenti, compensi o corrispettivi a qualsiasi titolo attribuiti ai componenti degli organi di amministrazione e controllo, ai dirigenti nonché agli associati; rapporto tra retribuzione annua lorda massima e minima dei lavoratori dipendenti dell'ente; in caso di utilizzo della possibilità di effettuare rimborsi ai volontari a fronte di autocertificazione, modalità di regolamentazione, importo dei rimborsi complessivi annuali e numero di volontari che ne hanno usufruito.</p> | <p>AMBITO: Sociale: Persone, obiettivi e attività SEZIONE: Occupazione: sviluppo e valorizzazione dei lavoratori INDICATORE:</p> <ul style="list-style-type: none"> ● Struttura dei compensi, delle retribuzioni, delle indennità erogate |
| 5) OBIETTIVI E ATTIVITÀ | |
| <p>informazioni qualitative e quantitative sulle azioni realizzate nelle diverse aree di attività, sui beneficiari diretti e indiretti, sugli output risultanti dalle attività poste in essere e, per quanto possibile, sugli effetti di conseguenza prodotti sui principali portatori di interessi. Se pertinenti possono essere inserite informazioni relative al possesso di certificazioni di qualità. Le attività devono essere esposte evidenziando la coerenza con le finalità dell'ente, il livello di raggiungimento degli obiettivi di gestione individuati, gli eventuali fattori risultati rilevanti per il raggiungimento (o il mancato raggiungimento) degli obiettivi programmati. Elementi/fattori che possono compromettere il raggiungimento dei fini istituzionali e procedure poste in essere per prevenire tali situazioni.</p> | <p>AMBITO: Sociale: Persone, obiettivi e attività SEZIONE: Qualità dei servizi INDICATORE:</p> <ul style="list-style-type: none"> ● Attività e qualità di servizi ● Utenti per tipologia di servizio (A, A+B) ● Percorsi di inserimento lavorativo (B, A+B) <p>SEZIONE: Impatti sull'attività INDICATORE:</p> <ul style="list-style-type: none"> ● Ricadute sull'occupazione territoriale ● Rapporto con la collettività ● Rapporto con la Pubblica Amministrazione |

| | |
|---|--|
| | <p>AMBITO: Obiettivi di miglioramento SEZIONE: Obiettivi di miglioramento strategici INDICATORE:</p> <ul style="list-style-type: none"> ● Obiettivi di miglioramento strategici <p>SEZIONE: Obiettivi di miglioramento rendicontazione sociale INDICATORE:</p> <ul style="list-style-type: none"> ● Obiettivi di miglioramento rendicontazione sociale |
| 6) SITUAZIONE ECONOMICO-FINANZIARIA | |
| <p>Provenienza delle risorse economiche con separata indicazione dei contributi pubblici e privati; specifiche informazioni sulle attività di raccolta fondi; finalità generali e specifiche delle raccolte effettuate nel periodo di riferimento, strumenti utilizzati per fornire informazioni al pubblico sulle risorse raccolte e sulla destinazione delle stesse; segnalazioni da parte degli amministratori di eventuali criticità emerse nella gestione ed evidenziazione delle azioni messe in campo per la mitigazione degli effetti negativi</p> | <p>AMBITO: Situazione economico-finanziaria SEZIONE: Attività e obiettivi economico-finanziari INDICATORE:</p> <ul style="list-style-type: none"> ● Situazione economica, finanziaria e patrimoniale ● Attivo patrimoniale, patrimonio proprio, utile di esercizio ● Valore della produzione ● Composizione del valore della produzione ● Fatturato per servizio (ex attività di interesse generale ex art. 2 del D.Lgs. 112/2017) |
| 7) ALTRE INFORMAZIONI | |
| <p>Indicazioni su contenziosi/controversie in corso che sono rilevanti ai fini della rendicontazione sociale; Informazioni di tipo ambientale, se rilevanti con riferimento alle attività dell'ente: tipologie di impatto ambientale connesse alle attività svolte; politiche e modalità di gestione di tali impatti; indicatori di impatto ambientale (consumi di energia e materie prime, produzione di rifiuti ecc.) e variazione dei valori assunti dagli stessi; nel caso delle imprese sociali che operano nei settori sanitario, agricolo, ecc. in considerazione del maggior livello di rischi ambientali connessi, potrebbe essere opportuno enucleare un punto specifico ("Informazioni ambientali") prima delle "altre informazioni", per trattare l'argomento con un maggior livello di approfondimento; Altre informazioni di natura non finanziaria, inerenti gli aspetti di natura sociale, la parità di genere, il rispetto dei diritti umani, la lotta contro la corruzione ecc. Informazioni sulle riunioni degli organi deputati alla gestione e all'approvazione del bilancio, numero dei partecipanti, principali questioni trattate e decisioni adottate nel corso delle riunioni.</p> | <p>AMBITO: Parte Introduttiva INDICATORE: Introduzione</p> <p>AMBITO: Sociale: persone, obiettivi e attività SEZIONE: Impatti sull'attività INDICATORE: Impatti ambientali</p> <p>AMBITO: Responsabilità sociale e ambientale SEZIONE: Responsabilità sociale e ambientale INDICATORE:</p> <ul style="list-style-type: none"> ● Buone pratiche ● Partnership, collaborazioni con altre organizzazioni <p>AMBITO: Identità SEZIONE: Partecipazione INDICATORE:</p> <ul style="list-style-type: none"> ● Vita associativa ● Numero aventi diritto di voto ● N. di assemblee svolte nel periodo di rendicontazione |